สภ.บูเก๊ะตา ภาพผลการปฏิบัติงาน ประจำเดือนธันวาคม 2566

1.**การจับกุมยาเสพติด (เดือนละไม่ต่ำกว่า 3 เป้าหมาย)**

สภ.บูเก๊ะตา จัดกำลังตำรวจ ชุดปฏิบัติการสืบสวน ค้นหาเป้าหมายแหล่งยาเสพติด ดำเนินการกวาดล้างจับกุม ในพื้นที่ตำบลแม่ดง ตำบลโละจูด และในเขตเทศบาลตำบลบูเก๊ะตา

2.**ปฏิบัติการเชิงรุก (1 วัน 1 เป้าหมาย)**

พ.ต.ท.สุเทพ ชูแก้ว รองผกก.สส.สภ.บูเก๊ะตา มอบหมายให้ พ.ต.ต.ฐิติ พรหมปลัด สว.สส.สภ.บูเก๊ะตา และเจ้าหน้าที่ชุดสืบสวน ร่วม ว.4 ตามแผนปฏิบัติการเชิงรุก (1 วัน 1 เป้าหมาย) ตามคำสั่งของผู้บังคับบัญชา เพื่อตรวจสอบพื้นที่พักพิงต้องสงสัย พื้นที่เพ่งเล็งคาดว่าเป็นแหล่งหลบซ่อน หรือซุกซ่อนอาวุธ ตัดวงจร ป้องกันกลุ่มผู้ก่อเหตุรุนแรง ไม่ให้เข้ามาประชุม วางแผน และป้องกันการลักลอบเข้าประเทศทางช่องทางที่ผิดกฎหมาย

3.**การจับกุมบุคคลตามหมายจับ (เดือนละไม่ต่ำกว่าร้อยละ 6 ของหมายจับทั้งหมด)**

สภ.บูเก๊ะตา จัดกำลังตำรวจชุดปฏิบัติการสืบสวน ดำเนินการสืบสวนหาข่าว บุคคลตามหมายจับที่หลบหนีทั้งในและนอกพื้นที่ เพื่อนำเข้าสู่กระบวนการทางกฎหมายต่อไป

4.**การเก็บตัวอย่างสารพันธุกรรม (1 วัน 1 เป้าหมาย)**

สภ.บูเก๊ะตา จัดกำลังตำรวจชุดปฏิบัติการสืบสวนจัดเก็บสารพันธุกรรมเนื้อเยื้อบุกระพุ้งแก้ม (DNA) เพื่อนำส่งศูนย์พิสูจน์หลักฐาน 10 เก็บไว้เป็นฐานข้อมูล

5. ตรวจสอบความพร้อมกล้องวงจรปิด (เดือนละ 2 ครั้ง)

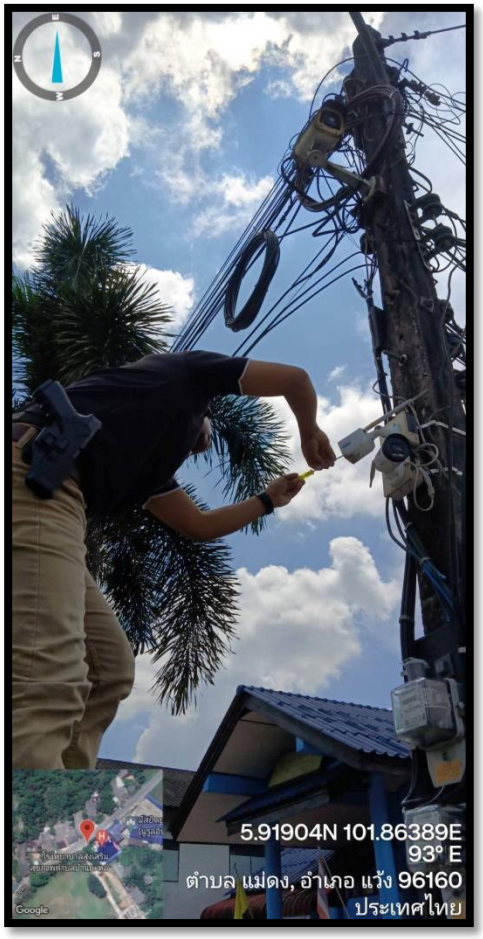

ชุดปฏิบัติการสืบสวน นำโดย พ.ต.ต.ฐิติ พรหมปลัด สว.สส.สภ.บูเก๊ะตา ดำเนินการตรวจการติดตั้งสภาพความพร้อมใช้งานของกล้องวงจรปิดตามจุดต่างๆ เพื่อเป็นเครื่องมือในการติดตามตัวผู้กระทำความผิด สร้างความเชื่อมั่นด้านความปลอดภัยของประชาชนในพื้นที่